

Ceará
Governo Municipal de Itapajé
Serviço Autônomo de Água e Esgoto

PROCESSO DE DESPESA ORÇAMENTÁRIA

DOC. CX : N° 10050010
CREDOR: MAYANDRACAVALCANTE SILVA - ME

EMPENHO	:09050002
C.P.F./C.N.P.J.	:50.420.469/0001-58
DATA DO PAGAMENTO	:10/05/2024
ÓRGÃO	:11-SAAE - Serviço Autônomo de Água e Esgoto
UNID. ORÇAMENTÁRIA	:08-Serviço Autônomo de Água e Esgoto
CLASSIFICAÇÃO	:11 01. 17 122 0004 2.138 3.3.90.39.00
Fonte.....: SAAE-BB	VI.....6.000,00
	VALOR PAGO.....R\$ 6.000,00

HISTÓRICO: Pagt. Reft. a nota n° 38.

NOTA DE PAGAMENTO

Ceará
Governo Municipal de Itapajé
Serviço Autônomo de Água e Esgoto

CLASSIFICAÇÃO ORÇAMENTÁRIA

ÓRGÃO.....	11	SAAE - Serviço Autônomo de Água e Esgoto
UNIDADE ORÇAMENTÁRIA.....	11 01	SAAE - Serviço Autônomo de Água e Esgoto
CLASSIFICAÇÃO 17 122 0004 2.138		Manutenção das Atividades do Sistema Autônomo de Água e Esgoto - SAAE
CATEGORIA ECONÔMICA 3.3.90.39.00		Outros serv. de terc. pessoa jurídica
SUBELEMENTO 3.3.90.39.16		Manutenção e conservação de bens imóveis
FONTE DE RECURSO.....	1899000000	Outros recursos vinculados

NOTA DE EMPENHO Nº 09050002	DADOS DO EMPENHO	TIPO DE LICITAÇÃO. não aplicável -
DATA DO EMPENHO... 09/05/2024	VALOR DO EMPENHO.. R\$ 6.000,00	
	MODALIDADE..... ordinário	
SALDO ANTERIOR.... R\$ 6.000,00	VALOR PAGO..... R\$ 6.000,00	SALDO DO EMPENHO... R\$ 0,00

PAGUE-SE a importância constante na presente nota

LUIZ FERNANDO MESQUITA RIBEIRO
ORDENADOR DE DESPESA

DOCUMENTO DE CAIXA Nº 10050010, de 10/05/2024

BANCO/FONTE	CHEQ/REF	VALOR
BB.....2.104-0 (SAAE)		6.000,00

Identificação do credor:

Credor.... MAYANDRACAVALCANTE SILVA - ME
 Endereço.. RUA ANTONIO FRANCISCO BRAGA, 250, MONTE CASTELO-Itapajé-CE 62600-00
 C.N.P.J... 50.420.469/0001-58 Fone (85) 99413-8163

Ceará
Governo Municipal de Itapajé
Serviço Autônomo de Água e Esgoto
Exercício de 2024

NOTA DE LIQUIDAÇÃO 10050005

DATA: 10/05/2024

EMPENHO ORIGINAL

NOTA DE EMPENHO... 09050002 VALOR..... R\$ 6.000,00
DATA DO EMPENHO... 09/05/2024 MODALIDADE:: ordinário

Credor.... MAYANDRACAVALCANTE SILVA - ME
Endereço.. RUA ANTONIO FRANCISCO BRAGA, 250, MONTE CASTELO-Itapajé-CE 62600-000
C.N.P.J... 50.420.469/0001-58 Fone (85) 99413-8163

CLASSIFICAÇÃO ORÇAMENTÁRIA

UNIDADE ORÇAMENTÁRIA... 11 01 SAAE - Serviço Autônomo de Água e Esgoto
FUNC.PROGRAMÁTICA 17 122 0004 2.138 Manutenção das Atividades do Sistema
Autônomo de Água e Esgoto - SAAE
CATEGORIA ECONÔMICA.... 3.3.90.39.00 Outros serv. de terc. pessoa jurídica
SUBELEMENTO..... 3.3.90.39.16 Manutenção e conservação de bens imóveis
FONTE DE RECURSO..... 1899000000 Outros recursos vinculados

DISCRIMINAÇÃO DE ITENS

quantidade	unidade especificação	valor unitário	valor total
1,0000	SERVIÇ Manutenção de grades e portões	6.000,00	6.000,00

DADOS DA LIQUIDAÇÃO

VALOR LIQUIDADO: 6.000,00
Nota fiscal serviço 38 Série E
Chave de acesso
(estad./munic.): 2306306225042046900015800000003824255676449840

Itapajé, 10 de Maio de 2024.

LUIZ FERNANDO MESQUITA RIBEIRO
ORDENADOR DE DESPESA

NOTA DE EMPENHO 09050002

Ceará
Governo Municipal de Itapajé
Serviço Autônomo de Água e Esgoto
Exercício de 2024

Data: 09/05/2024

Modalidade: ordinário

INTERESSADO

Credor.... MAYANDRACAVALCANTE SILVA - ME
Endereço.. RUA ANTONIO FRANCISCO BRAGA, 250, MONTE CASTELO-Itapajé-CE 62600-000
C.N.P.J.... 50.420.469/0001-58 Fone (85) 99413-8163

CLASSIFICAÇÃO ORÇAMENTÁRIA

Unidade orçamentária..... 11 01. SAAE - Serviço Autônomo de Água e Esgoto
Func.programática 17 122 0004 2.138 Manutenção das Atividades do Sistema Autônomo de Água e Esgoto - SAAE
Categoria econômica.... 3.3.90.39.00 Outros serv. de terc. pessoa jurídica
Subelemento..... 3.3.90.39.16 Manutenção e conservação de bens imóveis
Fonte de recurso..... 1899000000 Outros recursos vinculados
Combate ao Covid-19?... Não

Origem dos recursos.... Despesa fixada

Processo de compra..... não aplicável

DEMONSTRATIVO DA DOTAÇÃO - em R\$

saldo anterior valor empenhado saldo disponível
242.130,86 6.000,00 236.130,86

Autorizamos o fornecimento dos materiais ou execução dos serviços, obedecidas as condições e especificações constantes desta NOTA DE EMPENHO.

Histórico...: Valor que se empenha para fazer face às despesas com manutenção das grades e portões de aço caborno (metalón) que cercam a ETA (Estação de Tratamento de Água) da sede do Município de Itapajé-CE,

Item	Quantidade	Unid.	Código	Especificação da despesa	Valor unitário	Valor total (R\$)
001	1,0000	SERVIÇ	157624	Manutenção de grades e portões	6.000,00	6.000,00

Itapajé, 09 de Maio de 2024.
Autorizo

PUBLIMAIAS ASSESSORIA E PLANEJAMENTO CO
Assessoria Contabil.

LUIZ FERNANDO MESQUITA RIBEIRO
Diretor do SAAE

Chave de Acesso da NFS-e
23063062250420469000158000000000003824055676449840



Número da NFS-e 38	Competência da NFS-e 09/05/2024	Data e Hora da emissão da NFS-e 09/05/2024 14:38:51
Número da DPS 38	Série da DPS 900	Data e Hora da emissão da DPS 09/05/2024 14:38:51

A autenticidade desta NFS-e pode ser verificada pela leitura deste código QR ou pela consulta da chave de acesso no portal nacional da NFS-e

EMITENTE DA NFS-e Prestador do Serviço	CNPJ / CPF / NIF 50.420.469/0001-58	Inscrição Municipal -	Telefone (85) 9413-8163
Nome / Nome Empresarial 50.420.469 MAYANDRA CAVALCANTE SILVA		E-mail ITAPAJEMIDIA@HOTMAIL.COM	
Endereço RUA ANTONIO BRAGA, 250, MONTE CASTELO		Município Itapagé - CE	CEP 62600-000
Simplex Nacional na Data de Competência Optante - Microempreendedor Individual (MEI)		Regime de Apuração Tributária pelo SN -	

TOMADOR DO SERVIÇO	CNPJ / CPF / NIF 07.544.786/0001-57	Inscrição Municipal -	Telefone -
Nome / Nome Empresarial SERVICO AUTONOMO DE AGUA E ESGOSTO DE ITAPAGE		E-mail -	
Endereço DOM AURELIANO MATOS, 1819, CENTRO		Município Itapagé - CE	CEP 62600-000

INTERMEDIÁRIO DO SERVIÇO NÃO IDENTIFICADO NA NFS-e

SERVIÇO PRESTADO

Código de Tributação Nacional 14.13.02 - Serralheria.	Código de Tributação Municipal -	Local da Prestação Itapagé - CE	País da Prestação -
--	-------------------------------------	------------------------------------	------------------------

Descrição do Serviço
Serviço de manutenção das grades e portões de aço carbono (metal) que cercam a ETA (Estação de Tratamento de Água) da sede do município de Itapagé-CE.
ESPECIFICAÇÕES: Pintura, solda e reparos em Portão em aço carbono(metal) de dimensões - 4,2m(comprimento) X 2,2m(altura), Portão em aço carbono(metal) de dimensões 1,0m(comprimento) X 2,0m(altura) e Grade em aço carbono(metal) de dimensões 72,4m(comprimento) X 1,75m(altura).

TRIBUTAÇÃO MUNICIPAL

Tributação do ISSQN Operação Tributável	País Resultado da Prestação do Serviço -	Município de Incidência do ISSQN Itapagé - CE	Regime Especial de Tributação Nenhum
Tipo de Imunidade -	Suspensão da Exigibilidade do ISSQN Não	Número Processo Suspensão -	Benefício Municipal -
Valor do Serviço R\$ 6.000,00	Desconto Incondicionado -	Total Deduções/Reduções -	Cálculo do BM -
BC ISSQN -	Alíquota Aplicada -	Retenção do ISSQN Não Retido	ISSQN Apurado -

TRIBUTAÇÃO FEDERAL

IRRF -	CP -	CSLL -	
PIS -	COFINS -	Retenção do PIS/COFINS -	TOTAL TRIBUTAÇÃO FEDERAL -

VALOR TOTAL DA NFS-E

Valor do Serviço R\$ 6.000,00	Desconto Condicionado R\$	Desconto Incondicionado R\$	ISSQN Retido -
IRRF, CP,CSLL - Retidos R\$ 0,00	PIS/COFINS Retidos -		Valor Líquido da NFS-e R\$ 6.000,00

TOTAIS APROXIMADOS DOS TRIBUTOS

Federais -	Estaduais -	Municipais -
---------------	----------------	-----------------

INFORMAÇÕES COMPLEMENTARES

NBS: 101370000

SAAE SERVIÇO AUTONOMO de Água e Esgoto
Certifico que o serviço foi prestado conforme nota fiscal em 10/05/24

Roberto dos Santos Lima
Nome/assinatura do responsável

CPF: 927.485.203-78

Solicitação de Cotação de Preços

Vimos através deste, solicitar cotação de preços dos serviços descritos conforme planilha abaixo:

Ao: Serviço Autônomo de Água e Esgoto de Itapajé-CE

ITEM	OBJETO	UND	QUANT.	VALOR UNITÁRIO	VALOR TOTAL
01	Serviço de manutenção das grades e portões de aço carbono (metalon) que cercam a ETA (Estação de Tratamento de Água) da sede do município de Itapajé-CE. ESPECIFICAÇÕES: Pintura, solda e reparos em Portão em aço carbono(metalon) de dimensões 4,2m(comprimento) X 2,2m(altura), Portão em aço carbono(metalon) de dimensões 1,0m(comprimento) X 2,0m(altura) e Grade em aço carbono(metalon) de dimensões 72,4m(comprimento) X 1,75m(altura)	serviço	1	R\$ 7.200,00	R\$ 7.200,00

Valor Global R\$ 7.200,00 (sete mil e duzentos reais)

Empresa: **J N N RODRIGUES**

CNPJ: **11.381.205/0001-80**

Endereço: **R JANDIRA BASTOS MAGALHAES, 588 - PAULO VIEIRA DE MESQUITA – ITAPAJE/CE – CEP 62.600-000**

Telefone: **(85) 9126-5255**

Validade da Cotação: 60 (sessenta) dias

Itapajé-CE, 23 de Abril de 2024

José Milton Nunes Rodrigues

J N N RODRIGUES

CNPJ: 11.381.205/0001-80



PROTOCOLO

Documento recebido:

01- Cotação de Preços

Ref.: Serviços de manutenção das grades e portões da ETA (Estação de Tratamento de Água).

Empresa: J N N Rodrigues
CNPJ: 11.381.205/0001-80

Rodrigo dos Santos Cunha
Assist. de Administração
SAAE

Recebido por: _____

Data de recebimento: 23 / 04 / 2024

Hora do recebimento: 15:00h

Solicitação de Cotação de Preços

Vimos através deste, solicitar cotação de preços dos serviços descritos conforme planilha abaixo:

Ao: Serviço Autônomo de Água e Esgoto de Itapajé-CE

ITEM	OBJETO	UND	QUANT.	VALOR UNITÁRIO	VALOR TOTAL
01	Serviço de manutenção das grades e portões de aço carbono (metalon) que cercam a ETA (Estação de Tratamento de Água) da sede do município de Itapajé-CE. ESPECIFICAÇÕES: Pintura, solda e reparos em Portão em aço carbono(metalon) de dimensões 4,2m(comprimento) X 2,2m(altura), Portão em aço carbono(metalon) de dimensões 1,0m(comprimento) X 2,0m(altura) e Grade em aço carbono(metalon) de dimensões 72,4m(comprimento) X 1,75m(altura)	serviço	1	R\$ 6.800,00	R\$ 6.800,00

Valor Global R\$ 6.800,00 (seis mil e oitocentos reais)

Empresa: **JOÃO IRAMAR DE SOUSA MESQUITA**

CNPJ: 28.120.380/0001-17

Endereço: AV. ANTÔNIO BARROSO BASTOS, 1572 – FERROS – ITAPAJÉ-CE

CEP 62.600-000

Telefone: (85) 99200 - 6178

Validade da Cotação: 60 (sessenta) dias

Itapajé-CE, 24 de Abril de 2024

João Iramar de Sousa Mesquita
JOÃO IRAMAR DE SOUSA MESQUITA
CNPJ: 28.120.380/0001-17



PROTOCOLO

Documento recebido:

01- Cotação de Preços

Ref.: Serviços de manutenção das grades e portões da ETA (Estação de Tratamento de Água).

Empresa: João Iramar de Sousa Mesquita

CNPJ: 28.120.380/0001-17

Rodrigo dos Santos Cunha
Assist. de Administração
SAAE

Recebido por: _____

Data de recebimento: 24 / 04 / 2024

Hora do recebimento: 09:00h



Solicitação de Cotação de Preços

Vimos através deste, solicitar cotação de preços dos serviços descritos conforme planilha abaixo:

Ao: Serviço Autônomo de Água e Esgoto de Itapajé-CE

ITEM	OBJETO	UND	QUANT.	VALOR UNITÁRIO	VALOR TOTAL
01	Serviço de manutenção das grades e portões de aço carbono (metalon) que cercam a ETA (Estação de Tratamento de Água) da sede do município de Itapajé-CE. ESPECIFICAÇÕES: Pintura, solda e reparos em Portão em aço carbono(metalon) de dimensões 4,2m(comprimento) X 2,2m(altura), Portão em aço carbono(metalon) de dimensões 1,0m(comprimento) X 2,0m(altura) e Grade em aço carbono(metalon) de dimensões 72,4m(comprimento) X 1,75m(altura)	serviço	1	R\$ 6.000,00	R\$ 6.000,00

Valor Global R\$ 6.000,00 (seis mil reais)

Empresa: MAYANDRA CAVALCANTE SILVA

CNPJ: 50.420.469/0001-58

Endereço: RUA ANTÔNIO BRAGA, 250 BAIRRO MONTE CASTELO – ITAPAJÉ-CE

CEP: 62.600.000

Telefone: (85) 9 9413-8163

Validade da Cotação: 60 (sessenta) dias

Itapajé-CE, 29 de Abril de 2024



Documento assinado digitalmente

MAYANDRA CAVALCANTE SILVA

Data: 29/04/2024 16:18:53-0300

Verifique em <https://validar.ifi.gov.br>

MAYANDRA CAVALCANTE SILVA

CNPJ: 50.420.469/0001-58



MINISTÉRIO DA FAZENDA
Secretaria da Receita Federal do Brasil
Procuradoria-Geral da Fazenda Nacional

**CERTIDÃO NEGATIVA DE DÉBITOS RELATIVOS AOS TRIBUTOS FEDERAIS E À DÍVIDA
ATIVA DA UNIÃO**

Nome: 50.420.469 MAYANDRA CAVALCANTE SILVA
CNPJ: 50.420.469/0001-58

Ressalvado o direito de a Fazenda Nacional cobrar e inscrever quaisquer dívidas de responsabilidade do sujeito passivo acima identificado que vierem a ser apuradas, é certificado que não constam pendências em seu nome, relativas a créditos tributários administrados pela Secretaria da Receita Federal do Brasil (RFB) e a inscrições em Dívida Ativa da União (DAU) junto à Procuradoria-Geral da Fazenda Nacional (PGFN).

Esta certidão é válida para o estabelecimento matriz e suas filiais e, no caso de ente federativo, para todos os órgãos e fundos públicos da administração direta a ele vinculados. Refere-se à situação do sujeito passivo no âmbito da RFB e da PGFN e abrange inclusive as contribuições sociais previstas nas alíneas 'a' a 'd' do parágrafo único do art. 11 da Lei nº 8.212, de 24 de julho de 1991.

A aceitação desta certidão está condicionada à verificação de sua autenticidade na Internet, nos endereços <<http://rfb.gov.br>> ou <<http://www.pgfn.gov.br>>.

Certidão emitida gratuitamente com base na Portaria Conjunta RFB/PGFN nº 1.751, de 2/10/2014.

Emitida às 11:51:32 do dia 05/02/2024 <hora e data de Brasília>.

Válida até 03/08/2024.

Código de controle da certidão: **78F3.432E.F3B6.3914**

Qualquer rasura ou emenda invalidará este documento.



GOVERNO DO
ESTADO DO CEARÁ
Procuradoria Geral do Estado

Certidão Negativa de Débitos Estaduais

202405559697

Emitida para os efeitos da Instrução Normativa Nº 13 de 02/03/2001

IDENTIFICAÇÃO DO(A) REQUERENTE
Inscrição Estadual: 071263250
CNPJ / CPF: 50420469000158
RAZÃO SOCIAL: 50.420.469 MAYANDRA CAVALCANTE SILVA

Ressalvado o direito da Fazenda Estadual de inscrever e cobrar as dívidas que venham a ser apuradas, certifico, para fins de direito, que revendo os registros do Cadastro de Inadimplentes da Fazenda Pública Estadual - CADINE, verificou-se nada existir em nome do(a) requerente acima identificado(a) até a presente data e horário, e, para constar, foi emitida esta certidão.

EMITIDA VIA INTERNET EM 03/05/2024 ÀS 12:15:35
VÁLIDA ATÉ 02/07/2024

A autenticidade deste documento deverá ser comprovada via Internet, no endereço
www.sefaz.ce.gov.br



PREFEITURA MUNICIPAL DE ITAPAJE
CERTIDÃO NEGATIVA DE DÉBITOS

NOME / RAZÃO SOCIAL	
MAYANDRA CAVALCANTE SILVA	
ENDEREÇO	
0 - RUA RUA ANTONIO BRAGA, 250 - MONTE CASTELO - ITAPAGÉ - 62600000 - CE	
Código Contribuinte	CPF/CNPJ
517576	50.420.469/0001-58
Em cumprimento ao despacho exarado na petição protocolada neste órgão, e ressalvado o direito da Secretaria de Finanças do Município de inscrever e cobrar as dívidas que venham a ser apuradas, certifico, para fins de direito, que revendo os registros do cadastro da Secretaria de Finanças do Município, verificou-se nada existir em nome do(a) requerente acima identificado(a) até a presente data.	
EMITIDA EM: 01/04/2024 10:15:44 VALIDA ATÉ: 30/06/2024 VALIDADE: 90 dias.	
A autenticidade do documento pode ser conferida através do QR code apontando a câmera do seu dispositivo, no qual automaticamente se verificará o código de autenticação abaixo. Código autenticação: 202400427570017119773449530499	



Assinado digitalmente por ANA ELIZABETH SOUZA ARAUJO SALES.9597323368
ID: C=BR, OU=Prefeitura, OU=4581800900146, OU=AC SingularID
Módulo: O=ICP-Brasil, CN=ANA ELIZABETH SOUZA ARAUJO SALES.9597323368
Razão: Sou o autor deste documento
Localização:
Data: 2024.04.01 10:16:06-03:00
Fórm: PDF Reader Versão: 2023.3.0

0368

Voltar

Imprimir



Certificado de Regularidade do FGTS - CRF

Inscrição: 50.420.469/0001-58

Razão Social: 50420469 MAYANDRA CAVALCANTE SILVA

Endereço: RUA ANTONIO BRAGA 250 / MONTE CASTELO / ITAPAJE / CE / 62600-000

A Caixa Econômica Federal, no uso da atribuição que lhe confere o Art. 7, da Lei 8.036, de 11 de maio de 1990, certifica que, nesta data, a empresa acima identificada encontra-se em situação regular perante o Fundo de Garantia do Tempo de Serviço - FGTS.

O presente Certificado não servirá de prova contra cobrança de quaisquer débitos referentes a contribuições e/ou encargos devidos, decorrentes das obrigações com o FGTS.

Validade: 01/05/2024 a 30/05/2024

Certificação Número: 2024050104461033289711

Informação obtida em 03/05/2024 12:20:25

A utilização deste Certificado para os fins previstos em Lei esta condicionada a verificação de autenticidade no site da Caixa:
www.caixa.gov.br



PODER JUDICIÁRIO
JUSTIÇA DO TRABALHO

CERTIDÃO NEGATIVA DE DÉBITOS TRABALHISTAS

Nome: 50.420.469 MAYANDRA CAVALCANTE SILVA (MATRIZ E FILIAIS)

CNPJ: 50.420.469/0001-58

Certidão nº: 30835881/2024

Expedição: 03/05/2024, às 13:19:06

Validade: 30/10/2024 - 180 (cento e oitenta) dias, contados da data de sua expedição.

Certifica-se que **50.420.469 MAYANDRA CAVALCANTE SILVA (MATRIZ E FILIAIS)**, inscrito(a) no CNPJ sob o nº **50.420.469/0001-58**, **NÃO CONSTA** como inadimplente no Banco Nacional de Devedores Trabalhistas.

Certidão emitida com base nos arts. 642-A e 883-A da Consolidação das Leis do Trabalho, acrescentados pelas Leis ns.º 12.440/2011 e 13.467/2017, e no Ato 01/2022 da CGJT, de 21 de janeiro de 2022. Os dados constantes desta Certidão são de responsabilidade dos Tribunais do Trabalho.

No caso de pessoa jurídica, a Certidão atesta a empresa em relação a todos os seus estabelecimentos, agências ou filiais.

A aceitação desta certidão condiciona-se à verificação de sua autenticidade no portal do Tribunal Superior do Trabalho na Internet (<http://www.tst.jus.br>).

Certidão emitida gratuitamente.

INFORMAÇÃO IMPORTANTE

Do Banco Nacional de Devedores Trabalhistas constam os dados necessários à identificação das pessoas naturais e jurídicas inadimplentes perante a Justiça do Trabalho quanto às obrigações estabelecidas em sentença condenatória transitada em julgado ou em acordos judiciais trabalhistas, inclusive no concernente aos recolhimentos previdenciários, a honorários, a custas, a emolumentos ou a recolhimentos determinados em lei; ou decorrentes de execução de acordos firmados perante o Ministério Público do Trabalho, Comissão de Conciliação Prévia ou demais títulos que, por disposição legal, contiver força executiva.

Certificado da Condição de Microempendedor Individual



Empresário(a)

Nome Civil

MAYANDRA CAVALCANTE SILVA

CPF

073.991.663-74

CNPJ

50.420.469/0001-58

Data de Abertura

24/04/2023

Nome Empresarial

50.420.469 MAYANDRA CAVALCANTE SILVA

Capital Social

3.000,00

Situação Cadastral Vigente

ATIVA

Data da Situação Cadastral

24/04/2023

Endereço Comercial

CEP

62600-000

Logradouro

10A RUA RUA ANTONIO BRAGA

Número

250

Bairro

MONTE CASTELO

Município

ITAJAJÉ

UF

CE

Situação Atual

Enquadrado na condição de MEI

Períodos de Enquadramento como MEI**Período**

1º período

Início

24/04/2023

Fim

-

Atividades

Forma de Atuação

Estabelecimento fixo, Porta a porta, postos móveis ou por ambulantes, Internet, Em local fixo fora da loja

Ocupação Principal

Proprietário(a) de carro de som para fins publicitários, independente

Atividade Principal (CNAE)

7319-0/99 - Outras atividades de publicidade não especificadas anteriormente

Ocupações Secundárias

Fotógrafo(a) independente

Comerciante independente de cestas de café da manhã

Cartazista, pintor de faixas publicitárias e de letras, independente

Locador(a) de palcos, coberturas e outras estruturas de uso temporário, exceto andaimes, independente

Atividades Secundárias (CNAE)

7420-0/01 - Atividades de produção de fotografias, exceto aérea e submarina

4729-6/99 - Comércio varejista de produtos alimentícios em geral ou especializado em produtos alimentícios não especificados anteriormente

8299-7/99 - Outras atividades de serviços prestados principalmente às empresas não especificadas anteriormente

7739-0/03 - Aluguel de palcos, coberturas e outras estruturas de uso temporário, exceto andaimes

Fabricante de letreiros, placas e painéis não luminosos, sob encomenda ou não, independente	3299-0/03 - Fabricação de letras, letreiros e placas de qualquer material, exceto luminosos
Fabricante de painéis e letreiros luminosos, sob encomenda ou não, independente	3299-0/04 - Fabricação de painéis e letreiros luminosos
Instalador(a) de painéis publicitários, independente	4329-1/01 - Instalação de painéis publicitários
Bike propagandista independente	7319-0/99 - Outras atividades de publicidade não especificadas anteriormente
Editor(a) de jornais não diários independente	5812-3/02 - Edição de jornais não diários
Locutor(a) de mensagens fonadas e ao vivo, independente	9609-2/99 - Outras atividades de serviços pessoais não especificadas anteriormente
Panfleteiro(a) independente	7319-0/02 - Promoção de vendas
Disc jockey (dj) ou video jockey (vj) independente	9001-9/06 - Atividades de sonorização e de iluminação
Fabricante de esquadrias metálicas sob encomenda ou não, independente	2512-8/00 - Fabricação de esquadrias de metal
Promotor(a) de eventos, independente	8230-0/01 - Serviços de organização de feiras, congressos, exposições e festas
Técnico(a) de sonorização e de iluminação independente	9001-9/06 - Atividades de sonorização e de iluminação

Termo de Ciência e Responsabilidade com Efeito de Dispensa de Alvará e Licença de Funcionamento

Declaro, sob as penas da lei, que conheço e atendo aos requisitos legais exigidos pelo Estado e pela Prefeitura do Município para a dispensa da emissão do Alvará e Licença de Funcionamento, compreendidos os aspectos sanitários, ambientais, tributários, de segurança pública, uso e ocupação do solo, atividades domiciliares e restrições ao uso de espaços públicos; autorizo a realização de inspeção e fiscalização no local de exercício das atividades para fins de verificação da observância dos referidos requisitos; e declaro, sob as penas da lei, ter ciência de que o não atendimento dos requisitos legais exigidos pelo Estado e pela Prefeitura do Município poderão acarretar o cancelamento deste Termo de Ciência e Responsabilidade com Efeito de Dispensa de Alvará e Licença de Funcionamento.*

* Declaração prestada pelo empreendedor no ato de registro da empresa.

Este Certificado comprova as inscrições, alvará, licenças e a situação de enquadramento do empresário na condição de Microempreendedor Individual. A sua aceitação está condicionada à verificação de sua autenticidade na Internet, no endereço: <https://mei.receita.economia.gov.br/certificado>. Certificado emitido com base na Resolução nº 59, de 12 de agosto de 2020, do Comitê para Gestão da Rede Nacional para a Simplificação do Registro e da Legalização de Empresas e Negócios – CGSIM.

ATENÇÃO: qualquer rasura ou emenda invalidará este documento.

Chave de Acesso da NFS-e
2306306225042046900015800000000003324046473223778



Número da NFS-e
33

Competência da NFS-e
05/04/2024

Data e Hora da emissão da NFS-e
05/04/2024 09:59:13

Número da DPS
33

Série da DPS
900

Data e Hora da emissão da DPS
05/04/2024 09:59:13

A autenticidade desta NFS-e pode ser verificada pela leitura deste código QR ou pela consulta da chave de acesso no portal nacional da NFS-e

EMITENTE DA NFS-e Prestador do Serviço	CNPJ / CPF / NIF 50.420.469/0001-58	Inscrição Municipal -	Telefone (85) 9413-8163
Nome / Nome Empresarial 50.420.469 MAYANDRA CAVALCANTE SILVA		E-mail ITAPAJEMIDIA@HOTMAIL.COM	
Endereço RUA ANTONIO BRAGA, 250		Município Itapagé - CE	CEP 62600-000
Simplex Nacional na Data de Competência Optante - Microempreendedor Individual (MEI)		Regime de Apuração Tributária pelo SN -	
TOMADOR DO SERVIÇO	CNPJ / CPF / NIF 04.601.397/0001-28	Inscrição Municipal -	Telefone -
Nome / Nome Empresarial BRISANET SERVICOS DE TELECOMUNICACOES S.A.		E-mail ROBERTO@BRISANET.COM.BR	
Endereço CE-138, S/N, TRECHO PEREIRO - CE DIVISA COM RN - KM14 ESTRADA DE ACESSO BRISA 1KM - PORTAO A PRE...		Município Pereiro - CE	CEP 63460-000

INTERMEDIÁRIO DO SERVIÇO NÃO IDENTIFICADO NA NFS-e

SERVIÇO PRESTADO			
Código de Tributação Nacional 14.13.02 - Serralheria.	Código de Tributação Municipal -	Local da Prestação Itapagé - CE	País da Prestação -
Descrição do Serviço REALIZAÇÃO DE REPAROS EM PORTAS DE VIDRO BLINDEX NA FILIAL DA EMPRESA BRISANET NA CIDADE DE ITAPAJÉ - CE.			

TRIBUTAÇÃO MUNICIPAL			
Tributação do ISSQN Operação Tributável	País Resultado da Prestação do Serviço -	Município de Incidência do ISSQN Itapagé - CE	Regime Especial de Tributação Nenhum
Tipo de Imunidade -	Suspensão da Exigibilidade do ISSQN Não	Número Processo Suspensão -	Benefício Municipal -
Valor do Serviço R\$ 250,00	Desconto Incondicionado -	Total Deduções/Reduções -	Cálculo do BM -
BC ISSQN -	Alíquota Aplicada -	Retenção do ISSQN Não Retido	ISSQN Apurado -

TRIBUTAÇÃO FEDERAL			
IRRF -	CP -	CSLL -	TOTAL TRIBUTAÇÃO FEDERAL -
PIS -	COFINS -	Retenção do PIS/COFINS -	

VALOR TOTAL DA NFS-E			
Valor do Serviço R\$ 250,00	Desconto Condicionado R\$	Desconto Incondicionado R\$	ISSQN Retido -
IRRF, CP,CSLL - Retidos R\$ 0,00	PIS/COFINS Retidos -		Valor Líquido da NFS-e R\$ 250,00

TOTAIS APROXIMADOS DOS TRIBUTOS			
Federais -	Estaduais -	Municipais -	

INFORMAÇÕES COMPLEMENTARES
NBS: 101320000

REPÚBLICA FEDERATIVA DO BRASIL

ESTADO DO CEARÁ

SECRETARIA DA SEGURANÇA PÚBLICA E DEFESA SOCIAL

PERICIA FORENSE DO ESTADO DO CEARÁ

COORDENADORIA DE IDENTIFICAÇÃO HUMANA E PERÍCIAS BIOMÉTRICAS

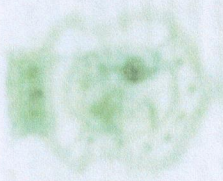

Polegar Direito

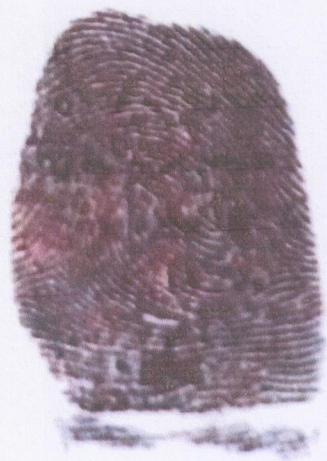

Silva

Cassalante

Mourão

ASSINATURA DO TITULAR

CARTEIRA DE IDENTIDADE

VÁLIDA EM TODO O TERRITÓRIO NACIONAL

REGISTRO
GERAL

2008683211 . 0

DATA DE
EXPEDIÇÃO

03/12/2013

NOME

MAYANDRA CAVALCANTE SILVA

FILIAÇÃO

FRANCISCO RUFINO RODRIGUES SILVA

ERICA NARCOS CAVALCANTE

NATURALIDADE

ITAPAGÉ . CE

DATA DE NASCIMENTO

18/04/2005

DOC. ORIGEM

CERT. NASCIMENTO - CARTÓRIO: CRUZ - ITAPAGÉ TERMO: 4304 FOLHA: 118
LIVRO: A-05 ITAPAGÉ . CE

CPF

1 VTA

Assinatura de Bonato
ASSINATURA DO DIRETOR

P.: 77

LEI Nº 7.116 DE 29/08/83

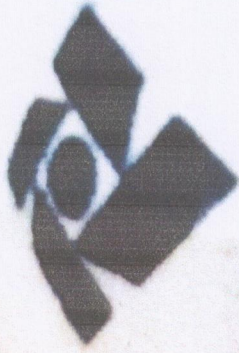

MINISTÉRIO DA FAZENDA

Receita Federal

Cadastro de Pessoas Físicas

COMPROVANTE DE INSCRIÇÃO

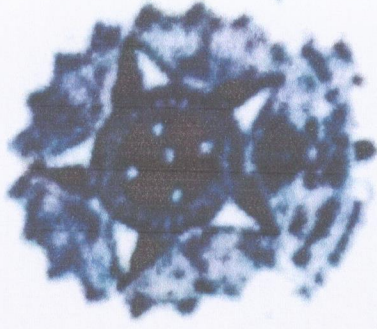

Número

073.991.663-74

Nome

MAYANDRA CAVALCANTE SILVA

Nascimento

18/04/2005

VÁLIDO SOMENTE COM COMPROVANTE DE IDENTIFICAÇÃO



PORTARIA N° 04/2024

REGULAMENTAÇÃO NO ÂMBITO DO SERVIÇO AUTÔNOMO DE ÁGUA E ESGOTO DE ITAPAJÉ/CE, DO DISPOSTO NO §2º DO ART. 95 DA LEI 14.133/2021 PARA INSTITUIR O CONTRATO VERBAL PARA PEQUENAS COMPRAS OU PRESTAÇÃO DE SERVIÇOS DE PRONTO PAGAMENTO.

O DIRETOR DO SERVIÇO AUTÔNOMO DE ÁGUA E ESGOTO DE ITAPAJÉ/CE, no exercício de suas atribuições conferidas pela Lei Orgânica Municipal e em conformidade com o estabelecido no §2º do art. 95 da Lei Federal 14.133/2021, alterado pelo Decreto Federal nº 10.922/2021, RESOLVE:

Artigo 1º: Fica considerado válido o contrato verbal com a administração do SERVIÇO AUTÔNOMO DE ÁGUA E ESGOTO DE ITAPAJÉ/CE, para a realização de pequenas compras ou prestação de serviços de pronto pagamento, nos termos estabelecidos pelo §2º do art. 95 da Lei Federal 14.133/2021.

Artigo 2º: Para os fins desta Portaria, serão consideradas como pequenas compras ou prestação de serviços de pronto pagamento aquelas de valor não superior a R\$ 10.000,00(dez mil reais), conforme previsto no referido dispositivo legal.

Artigo 3º: As despesas enquadradas como pequenas compras ou prestação de serviços de pronto pagamento incluem, mas não se limitam a:

1. Taxas, custas judiciais e extrajudiciais, emolumentos, reproduções de documentos e publicações diversas;
2. Taxa de inscrições em cursos, palestras e eventos de interesse do Público Municipal;
3. Serviços gráficos, fotográficos, confecção de carimbos, confecção de chaves, etc;
4. Aquisição de certificado digital;
5. Inexistência ou insuficiência eventual do material no almoxarifado ou do serviço, devidamente justificada;
6. Despesas decorrentes de manutenção emergencial de veículos;
7. Outras despesas urgentes ou inadiáveis, desde que justificada a inviabilidade da realização de procedimento licitatório.

Artigo 4º: As despesas mencionadas no Artigo 1º serão precedidas de empenho nas suas respectivas rubricas orçamentárias.

Artigo 5º: Esta Portaria entra em vigor na data de sua publicação.

Itapajé/Ce, 02 de Janeiro 2024

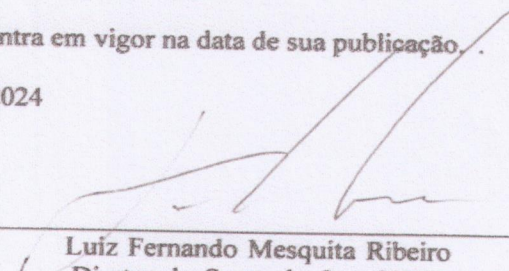
Luiz Fernando Mesquita Ribeiro
Diretor do Saae de Itapajé/CE
Portaria nº 0101001/2022

Saae de Itapajé

R. Dom Aureliano Matos, 1819 - Centro - CEP: 62600-000 - Itapajé\CE
CNPJ: 07.544.786/0001-57 - Tel: (85) 3346-0188 - Site: www.saae.itapaje.ce.gov.br

EXTRATO DE CONTRATO ORIGINAL

CONTRATO ORIGINAL - 00/2024

MODALIDADE CONTRATO ORIGINAL	VALOR GLOBAL 6.000,00	VIGÊNCIA 09/05/2024 - 09/05/2024	DATA 09/05/2024
CONTRATANTE SERVIÇO AUTÔNOMO DE ÁGUA E ESGOTO	CONTRATADO MAYANDRA CAVALCANTE SILVA		
LICITAÇÃO			
OBJETO DA LICITAÇÃO SERVIÇOS DE MANUTENÇÃO DAS GRADES E PORTÕES DE AÇO CARBONO (METALON) QUE CERCAM A ETA (ESTAÇÃO DE TRATAMENTO DE ÁGUA) DA SEDE DO MUNICÍPIO DE ITAPAJÉ-CE. ESPECIFICAÇÕES: PINTURA, SOLDA E RAPAROS EM PORTÃO EM AÇO CARBONO (METALON) DE DIMENSÕES 4,2M (COMPRIMENTO) X 2,2M (ALTURA), PORTÃO AE AÇO CARBONO (METALON) DE DIMENSÕES 1,0M (COMPRIMENTO) X 2,0M (ALTURA) E GRADE EM AÇO CARBONO (METALON) DE DIMENSÕES 72,4M (COMPRIMENTO) X 17,75M (ALTURA).			

ATESTADO DE PUBLICAÇÃO

Certifico para devidos fins e direitos de prova que o EXTRATO DE CONTRATO ORIGINAL DE Nº 00/2024 está publicada no seguinte endereço eletrônico abaixo:

<https://saae.itapaje.ce.gov.br/contrato/3>.

Itapajé/Ce, 9 de Maio de 2024.

Saae de Itapajé

R. Dom Aureliano Matos, 1819 - Centro - CEP: 62600-000 - Itapajé\CE
CNPJ: 07.544.786/0001-57 - Tel: (85) 3346-0188 - Site: www.saae.itapaje.ce.gov.br

Link direto

<https://saae.itapaje.ce.gov.br/contrato/3>



SISBB - SISTEMA DE INFORMACOES BANCO DO BRASIL
13/05/2024 - AUTOATENDIMENTO - 07.49.29
0852400852 0001

Comprovante Pix

CLIENTE: SERV.A.A.E ITAPAGE CTA.2
AGENCIA: 0852-4 CONTA: 2.104-0

=====

SOBRE A TRANSACAO

=====

ID: E0000000020240510112527539306975
CNPJ DO PAGADOR: 7.544.786/0001-57
VALOR: R\$6.000,00
TARIFA: R\$0,00
DATA: 10/05/2024 - 08:54:28

=====

PAGO PARA: 50420469 Mayandra Cavalcante Silva
CNPJ: 50.420.469/0001-58
CHAVE PIX: 50420469000158
INSTITUICAO: 00416968 BANCO INTER
AGENCIA: 0001 - CONTA: 00000000000287453537
TIPO DE CONTA: Conta Corrente

=====

Esta transação pode ser tarifada em até 0,99%,
com valor máximo de R\$10,00. O valor definitivo
poderá ser consultado no BBDPJ.

=====

Notificacao enviada em: 10/05/2024 - 08:54:29

=====

DOCUMENTO: 051008
AUTENTICACAO SISBB: 4.7E2.8C5.6FA.B75.3E3

=====

Central de Atendimento BB
4004 0001

Consultas, informacoes e servicos transacionais.

SAC BB
0800 729 0722
Informacoes, reclamacoes, cancelamento de produ-
tos e servicos.

Ouvidoria
0800 729 5678
Reclamacoes nao solucionadas nos canais
habituais agencia, SAC e Demais canais de
atendimento.

Atendimento a deficientes auditivos ou fala
0800 729 0088
Informacoes, reclamacoes, cancelamento de cartao
e outros produtos e servicos de Ouvidoria.